« Mon enfant est gêné par la lumière »

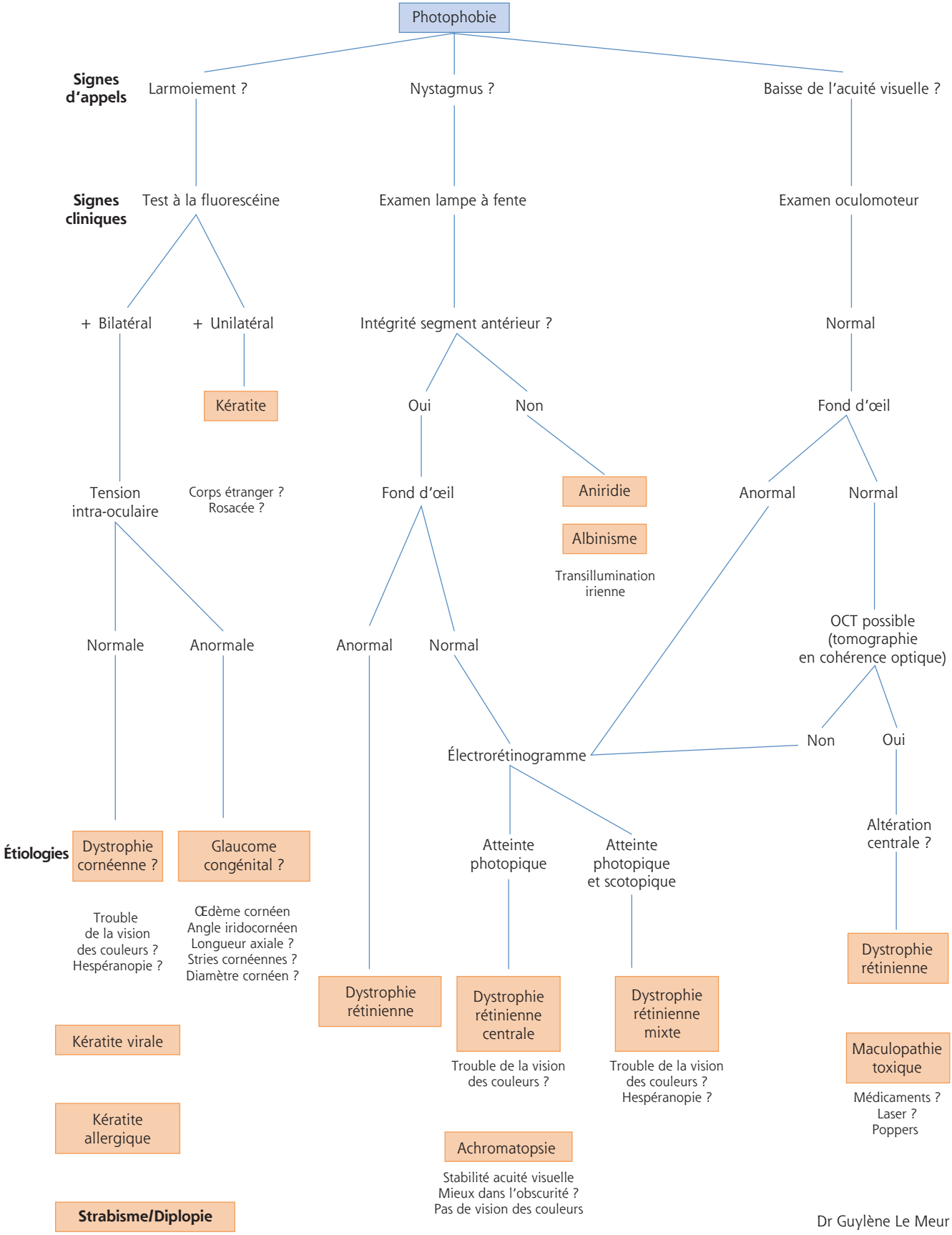

Dr Guylène Le Meur